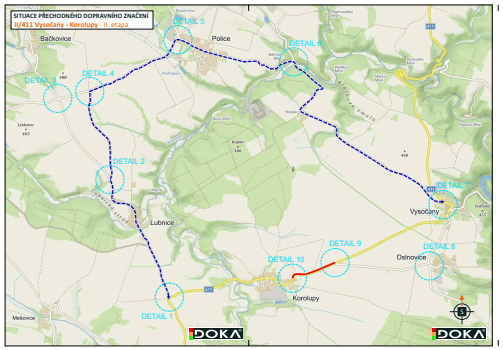

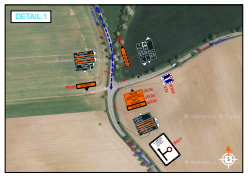

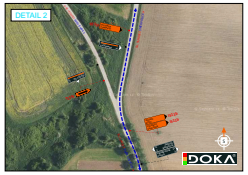

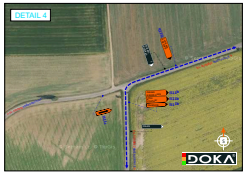

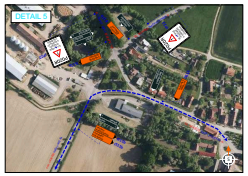

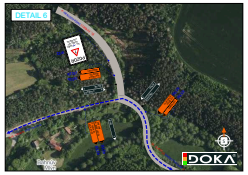

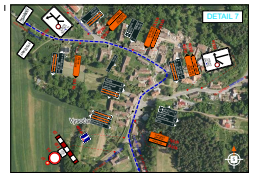

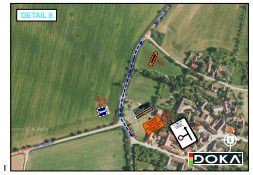

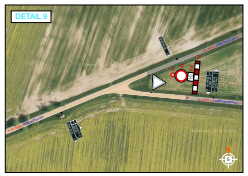

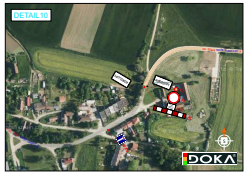

LEGENDA:

- TRVALÉ SVISLÉ DOPRAVNÍ ZNAČENÍ
- PŘECHODNÉ SVISLÉ DOPRAVNÍ ZNAČENÍ
  STÁVAJÍCÍ NEO ZNAČENÍ
- PŘECHODNÉ SVISLÉ DOPRAVNÍ ZNAČENÍ
  STÁVAJÍCÍ NEO MOB-BUDIČ BLIKŮ/VÝVĚSKY
- TRVALÉ SVISLÉ DOPRAVNÍ ZNAČENÍ - DOČASNĚ ZNEPLATNĚNÉ
- ÚPLNÁ UZAVÍRKA
- OBOUSMĚRNĚ OBJÍŽDĚNÁ TRASA

POZN.: PŘÍSTUP K NEMOVITOSTEM BUDE ZAJIŠTĚN.
POZN.: PŘECHODNÉ DOPRAVNÍ ZNAČENÍ BUDE ZDAČENO DLE TP 65 A 66.

DOKA

KOPIE PLATNÉHO PLATNOSTI DOKUMENTACE:

Stanovení trvalé úzkosti - omezení dopravy trvalé zvláštní užívání

KOVOLÁDÁNÍ - VFEC dle zakázkovosti

§77 vodní. 2 pisma. kt zákona č. 04/13000 Sb., o provozu na pozemních komunikacích, ve znění pozdějších předpisů
č.j. KRPB - 120944/ČJ- 2022-064-906- SB
Zmocnena dne 01. 06. 2022
za JUI ZN por. Mgr. Tomaš Šabela

P.O. ČESKÉ REPUBLIKY
KRAJSKÉ ŘEDITELSTVÍ POLICIE
JIHOMORAVSKÉHO KRAJE
DOPRAVNÍ INSPEKTORÁT
670 20 ZNOJMO 5

DOKA

- Trvalé dopravní značení
- Vodorovné dopravní značení
- Přechodné dopravní značení
- Projektování dopravního značení

DOKA s.r.o., Jedlová 10, Brno, 627 00 Brno

HLAVNÍ INŽENÝR PROJEKTU	Jan Tišlař
ZODPOVĚDNÝ PROJEKTANT	Bc. Jakub Láník
KYPRACOVAL	Jiří Pešta
KREslil	Jiří Pešta
SKUPINOVÁ	Jan Tišlař
VEDÚCÍ ZNAČKAŘSKÝ	DERES ZNOJMO
ZNAČKA:	CAPOBRIGUPOZDAMNER

II/411 Vysočany - Korolupy
II. etapa

NÁZEV VÝKRESU:
SITUACE PŘECHODNÉHO DOPRAVNÍHO ZNAČENÍ

DATUM	10/2022
MĚŘÍTKO	No Bd
NÁZEV	
ÚČEL	RDS
ČÍS. ZAKÁZKY	PKZ - 076
ARCHIVNÍ ČÍS.	2022 - 076
ČÍS. VÝKRESU	ČÍS. PŘÍLOHY 2